

The logo features a large, stylized number '50' in a golden-yellow color. The '0' is a thick, open circle. Inside the circle, there is a blue geometric logo consisting of several overlapping shapes that form a central circle. Below the '50' is the text 'Receita Federal' in a bold, blue, sans-serif font. Underneath that, the word 'ANOS' is written in a golden-yellow, outlined, sans-serif font. At the bottom of the logo, the years '1968 - 2018' are written in a smaller, grey, sans-serif font.

50
Receita Federal
ANOS
1968 - 2018

Facturas Electrónicas (NF-es) en el Sistema Público de Escrituração Digital (SPED) - Ambiente Nacional - Secretaría de Ingresos Federales de Brasil - RFB

21 mil millones de documentos, desde 2006

- Facturas Electrónicas (NF-es) y eventos: 21 mil millones

Donde están almacenados

- Repositorio Nacional (Ambiente Nacional) SPED
- Ambiente BIGDATA - ReceitaData - DataLake de la Secretaría de Ingresos Federales de Brasil

Ambiente Nacional del SPED



Receita Federal

Base de Datos del Ambiente Nacional



Almacenamiento de los Archivos en Repositorio

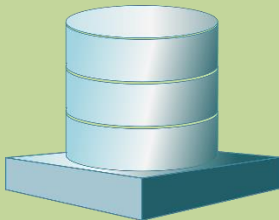

SEFAZ
SECRETARÍA DE HACIENDA DE
LOS ESTADOS

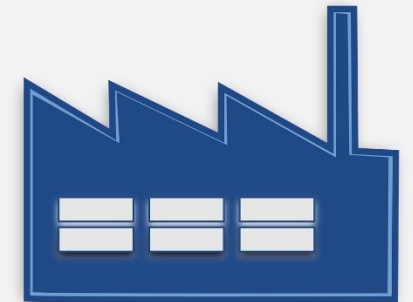

Empresas

Ambiente Nacional del SPED

Ambiente Nacional SPED- NF-e – Base de Datos

- Contiene una base de datos para proveer las soluciones relativas al ciclo de vida de los documentos fiscales;
- Contiene servicios para poner a disposición los documentos fiscales para contribuyentes y fiscos estatales y otras entidades;
- El ambiente nacional no es un backup del contribuyente;
- Contiene un servidor de archivos con todas las 21 billones de Facturas Electrónicas. El ambiente impide la exclusión física del dato.

Ambiente Nacional del SPED

Compartir NF-es con los contribuyentes - (NF-eDistribuiçãoDFe)

- Entrega de los documentos fiscales para los actores que tienen derecho al acceso del documento fiscal, como por ejemplo, el destinatario (comprador) de la factura. Usada también por organismos públicos en el papel de contribuyente, para obtener «electronicamente» todas sus NF-es;
- Más de 2 millones de accesos por hora. Ampliamente usada por los players de TI que crearan soluciones de backup de documentos fiscales en la nube para sus clientes.

Ambiente Nacional del SPED

Compartir NF-es con las Secretarías de Hacienda Estatales (NFesDistribuidoRFB2)

El Ambiente Nacional de la Secretaría de Ingresos Federales comparte con una Secretaría de Hacienda Estatal, vía webservice:

- Las NF-es de contribuyentes (emisores) de su jurisdicción autorizadas en otra entidad estatal;
- Las NF-es emitidas en otro Estado cuyos destinatarios en el documento son de su jurisdicción;
- Las NF-es seleccionadas por criterios de negocios específicos, así como ventas libres de impuestos y comercialización de combustibles, para acompañamiento/auditoría centralizada de este segmento comercial.

Ambiente Nacional del SPED

Compartir informaciones de la NF-es - Organismos Públicos

1º) Para cumplimiento al Art. 198 del CTN (Código Tributario Nacional):

- Condiciones: solicitud de autoridad judicial o solicitud administrativa y para cumplir con los procedimientos legales o administrativos, instaurados para investigar el sujeto pasivo;
- RFB proporciona las NF-es conforme los CNPJs y periodos solicitados en la petición/solicitud;
- Herramienta utilizada: Receitanetbx - Extracción realizada por el Auditor de RFB.

Ambiente Nacional del SPED

Compartir informaciones de NF-e - Organismos Públicos

2º) Para cumplimiento al Decreto nº8789/16:

- Suministro de datos no sigilosos figurante en el Documento Fiscal;
- Condiciones: Acuerdo con la Secretaría de Ingresos Federales, autorización de Subsecretario y costeo asumido por el solicitante;
- Procedimiento aún en construcción;
- Solicitantes ya han demandado: Policía Federal, Ministerio de Planificación, Ministerio de Hacienda.

Ambiente Nacional del SPED

Compartir informaciones de NF-e - Organismos Públicos

3º) Suministro de datos agregados de la NF-e;

- Algunos organismos públicos, como el Tribunal de Cuentas de la Unión (TCU), Ministerio de Industria, Comercio Exterior y Servicios (MDIC), Fundación Getúlio Vargas (FDV), Consejo Nacional de Política de Hacienda (CONFAZ), solicitan datos agregados de la NF-e. El precio medio de venta de determinados productos en el mercado y cantidad de venta de determinada mercancía.
- Tipo de suministro actual: por evaluación especial;
- Costeo: solicitante.

Ambiente Nacional del SPED

Compartir informaciones de NF-e - Organismos Públicos

4º) Suministro de NF-es específicas, por criterios predefinidos;

- Algunos organismos públicos solicitan NF-es específicas para control de sus procesos de trabajo. Para estas solicitudes, la violación de la confidencialidad fue quitada pues el solicitante informa el identificador clave de la NF-e, por ejemplo el Ministerio de Ciudades para el *Cartão Reforma*, o el contribuyente autoriza el solicitante a suministrar todas sus NF-e, que es el caso de los partidos políticos para el TSE - Tribunal Superior Electoral.
- El servicio es ofertado automáticamente, vía webservice.

Ambiente Nacional del SPED

Intercambio información ECD Contabilidad Contable Digital

- Acceso por las Administraciones Tributarias de los Estados y de los Municipios de las ECDs de contribuyentes de sus respectivas jurisdicciones.
- Acceso del Tribunal Superior Electoral de las ECDs de Partidos Políticos.
- Todos los datos de contabilidad de las empresas informadas en la ECD.
- Disponible mediante Certificado Digital, con log de acceso.

Ambiente Nacional del SPED

Intercambio información EFD ICMS/IPI

Hay intercambio de datos de contabilidad de ICMS/IPI a través del Sistema *SPED Fiscal Server*:

- Recepción de archivos de EFD ICMS/IPI;
- Entrega de archivos de EFD a las Secretarías de Hacienda de los Estados;
- Generación y entrega de archivos OIE a las Secretarías de Hacienda de los Estados;
- Mantenimiento de catastro de los contribuyentes obligados a presentar EFD ICMS/IPI;
- Demás funcionalidades de consulta y solicitud de copias de archivos.
- Servicios ofrecidos a través de Web Service y Sitio Web.

Ambiente Nacional del SPED



¿Donde estamos?

- ✓ Más de 21 mil millones de documentos fiscales electrónicos emitidos para mercancías desde 2006
- ✓ Más de 2 millones de accesos y downloads por hora

¿Adonde vamos a ir?

- ✓ **Facturas de Servicio electrónicas (NFSe)**
- ✓ Emissor Público responsivo móvil (APP)
- ✓ Simplificación
- ✓ Ciudadanía Fiscal

Facturas de Servicio – 5.570 Municipios

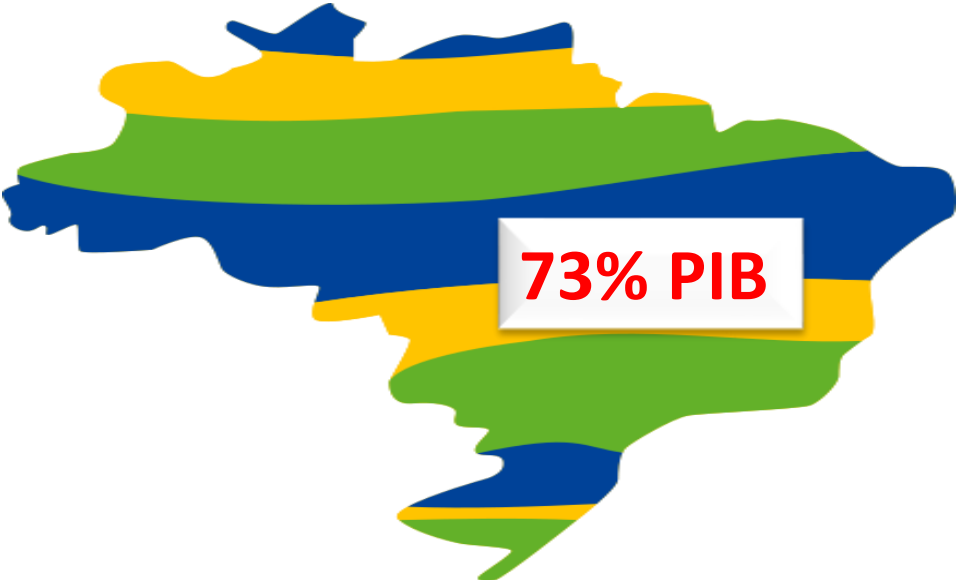

COMERCIO INTERNACIONAL
2016 (MIL MILLONES DE US\$)

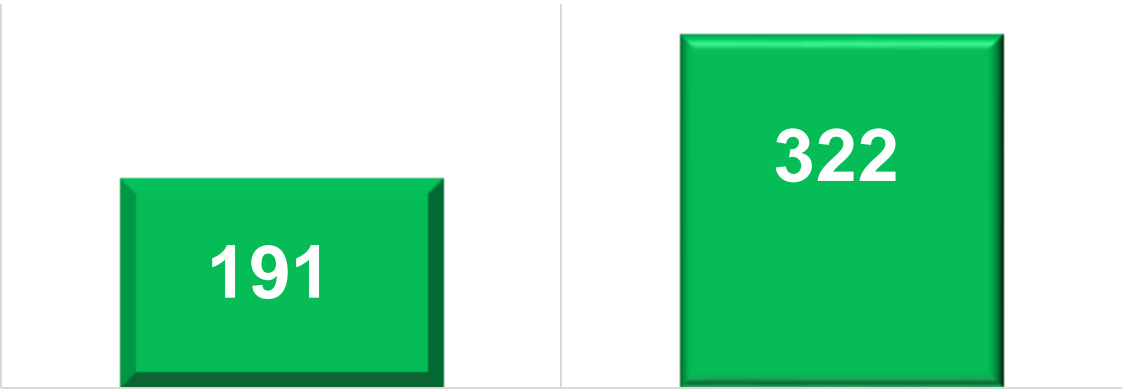

SERVICIOS

MERCANCIAS

Facturas de Servicio



Alícuotas ISSQN



Softwares

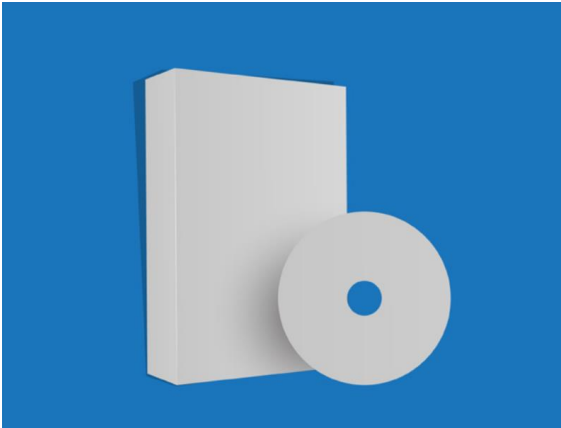

Declaraciones Juradas



Facturas de Servicio – 5.570 Municípios

Layout simplificado. Modelo responsivo.

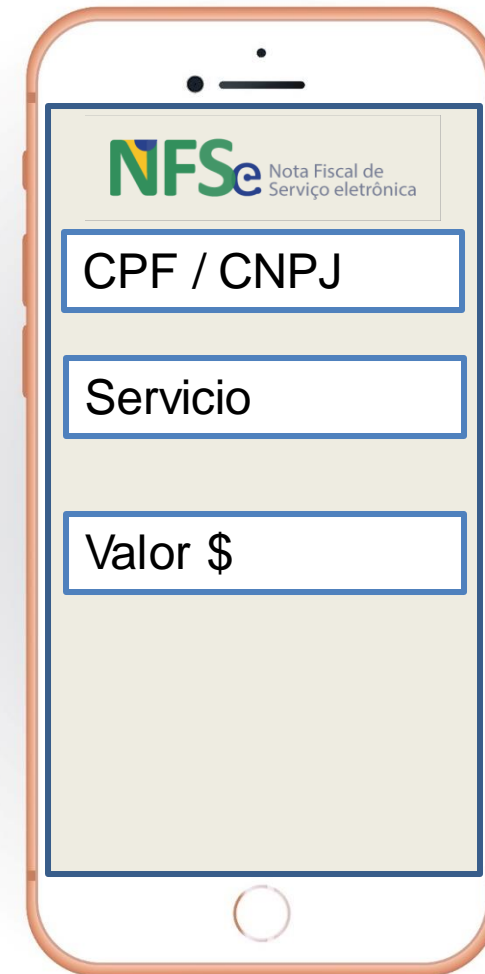
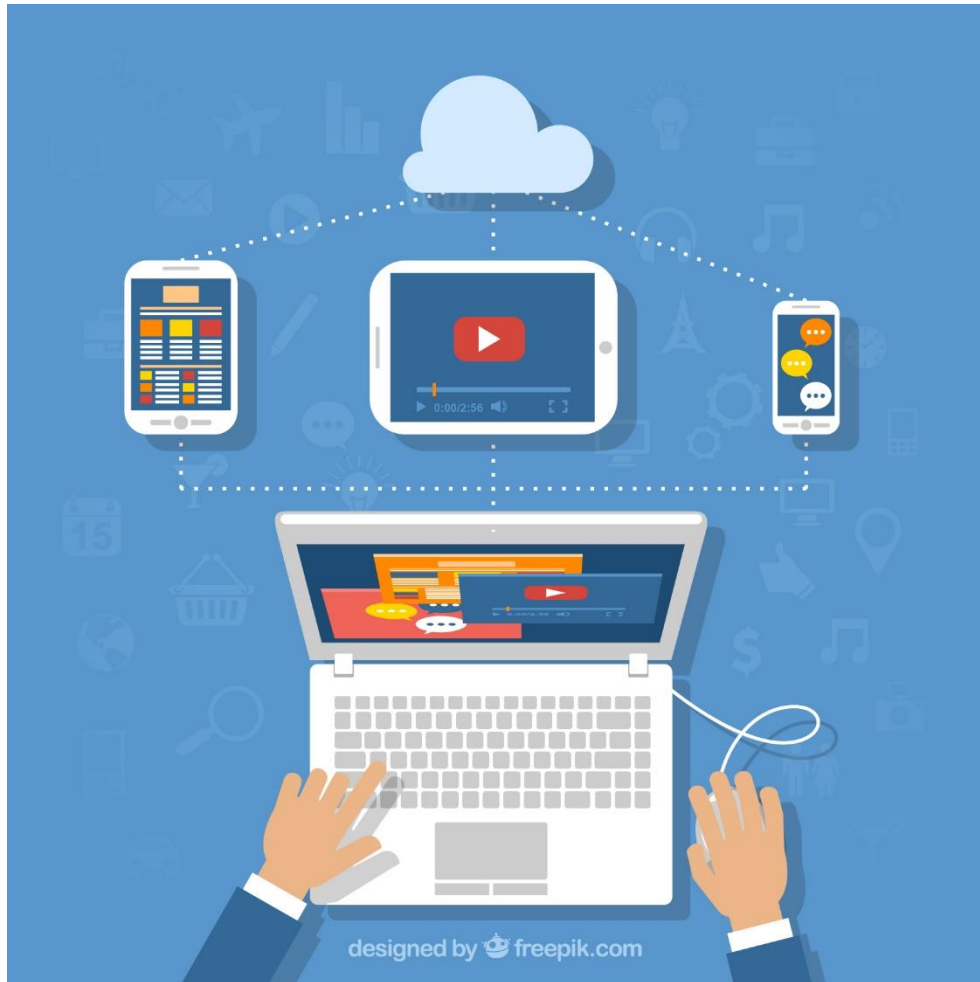



Receita Federal
ANOS
1968 - 2018